

参考図

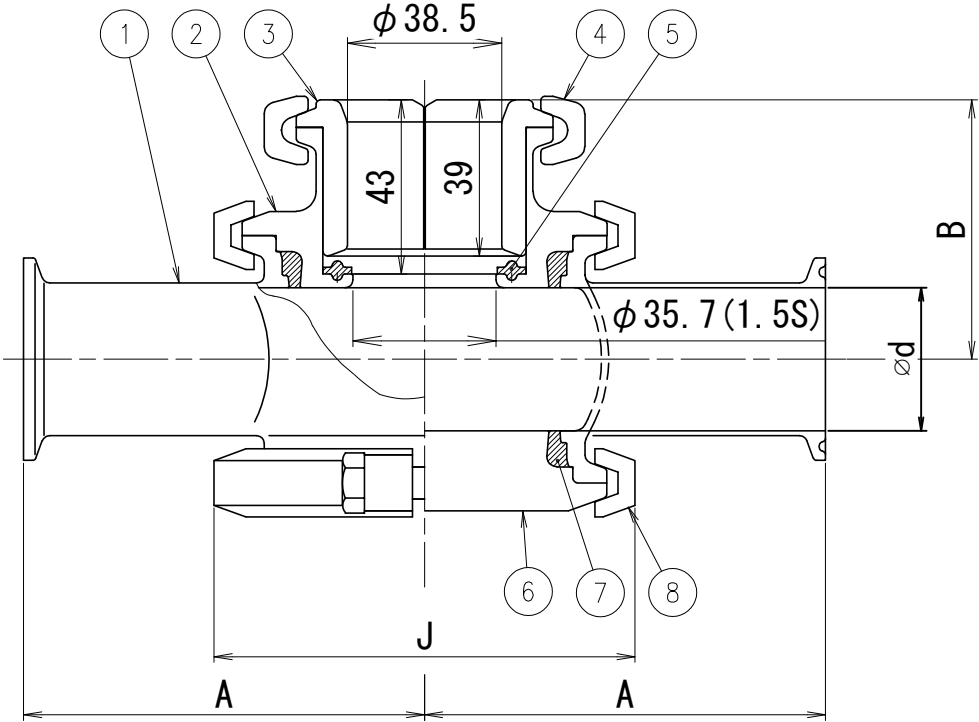
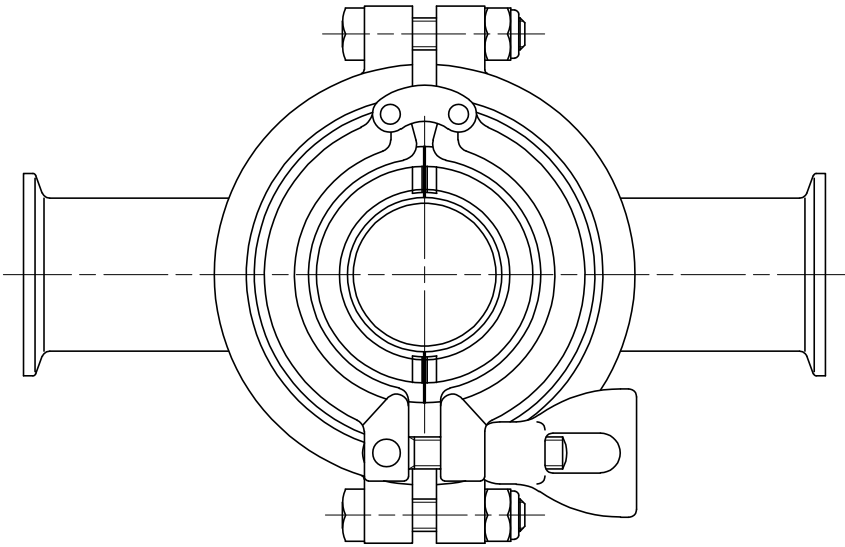

デッドレスセンサージョイント 仕様

接液部材質	<input type="checkbox"/> SUS304 <input type="checkbox"/> SUS316L
ボディパッキン	<input type="checkbox"/> EPDM <input type="checkbox"/> フッ素ゴム <input type="checkbox"/> シリコン <input type="checkbox"/> 高性能フッ素ゴム
ヘルールガスケット	<input type="checkbox"/> EPDM <input type="checkbox"/> フッ素ゴム <input type="checkbox"/> シリコン <input type="checkbox"/> テフロン被覆EPDM
その他仕様	<ul style="list-style-type: none"> ・本体耐圧：1.0MPa ・耐熱温度：0～135℃（パッキン材質による） 注）使用温度条件によっては耐久性に差が生じる場合があります。 ・仕上 <ul style="list-style-type: none"> EP (2P)：内面 #320～#400バフ仕上+電解研磨仕上 外面 #180ヘアライン仕上 EP (1P)：内面 #320～#400バフ仕上+電解研磨仕上 外面 酸洗又はビーズショット 2P：内面 #320～#400バフ仕上 外面 #180ヘアライン仕上 1P：内面 #320～#400バフ仕上 外面 酸洗又はビーズショット 0P：内面 酸洗 外面 酸洗又はビーズショット

SIZE	A 注)	B	J	d
1.5S	100	66	105	35.7
2S	120	72	105	47.8
2.5S	125	78	121	59.5
3S	140	84	135	72.3
4S	160	97	158	97.6

注)管端がメー、ナット、クランプ、サニタリーフランジの場合

※印は上級デッドレスセンサージョイント仕様を参照

No.	品名	材質	数量	説明
8	クランプバンド	SCS13	1	
7	ボディパッキン	※	1	
6	ボディエンド	※	1	
5	ヘルールガスケット	※	1	
4	手締めクランプバンド	SCS13	1	
3	SQセンサー分岐フランジ	SUS304	1	
2	SQセンサー取付座	※	1	
1	SQT型ボディ	※	1	

TITLE 名称		SQDSJ型デッドレスセンサージョイント X型 クランプバンド接続タイプ			
CODE 品番	SQDSJ				
SCALE 尺度	Non		承認 承認者	T. K	検 検出 Y. A
DATE 発行	2024/12/05		製 製造 T. F		
TOSTE トーステ株式会社			DWG No. 親図面番号 KT-24A002		