

# 参考図

SIZE	D	A			G	H	H1	H2	S ストローク	最大使用圧力(液圧(MPa))	
		M or C メーカタイプ	N ナット	T サニタリーフランジ						a	b
1s	23.0	55	55	80	89.1	318	383	434	15	0.80	0.80
1.5s	35.7	70	70	85	89.1	322	387	438	15	0.51	0.50
2s	47.8	82	82	95	110.8	336	401	452	20	0.47	0.45
2.5s	59.5	105	105	115	135.5	409	474	525	25	0.49	0.45
3s	72.3	110	110	120	135.5	421	486	537	25	0.35	0.35
4s	97.6	160	160	160	160.5	478	543	594	30	0.29	0.27

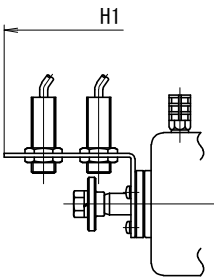

L型ステータタイプ

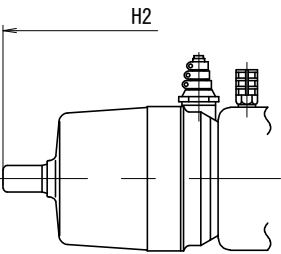

樹脂カバータイプ

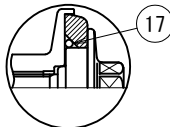
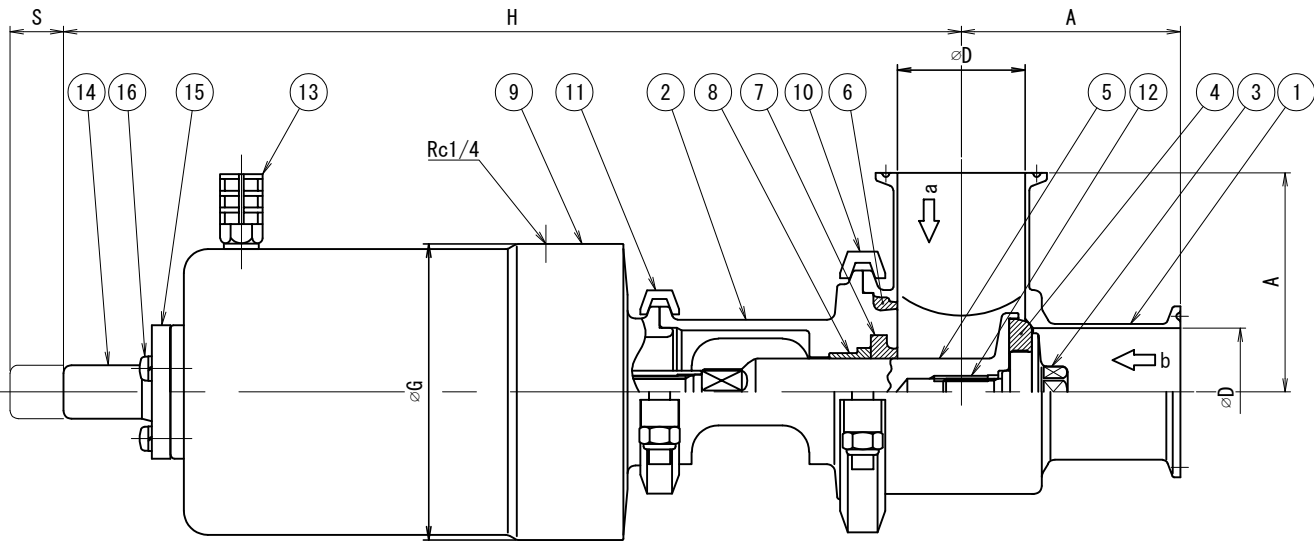

シートリングPTFEの場合

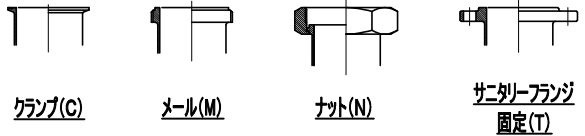

クランプ(C)      ネット(N)      サニタリーフランジ 固定(T)      ボルト(M)

### バルブ仕様

接液部材質	<input type="checkbox"/> SUS304 <input type="checkbox"/> SUS316L
シートリング	<input type="checkbox"/> EPDM <input type="checkbox"/> フッ素ゴム <input type="checkbox"/> シリコン(SE72) <input type="checkbox"/> PTFE <input type="checkbox"/> 高性能フッ素ゴム
シート裏オリング	<input type="checkbox"/> EPDM <input type="checkbox"/> フッ素ゴム <input type="checkbox"/> シリコン
シャフトパッキン	<input type="checkbox"/> EPDM <input type="checkbox"/> フッ素ゴム <input type="checkbox"/> シリコン <input type="checkbox"/> 高性能フッ素ゴム
ボディパッキン	<input type="checkbox"/> EPDM <input type="checkbox"/> フッ素ゴム <input type="checkbox"/> シリコン <input type="checkbox"/> 高性能フッ素ゴム
フィードバックスイッチ	<input type="checkbox"/> 有 <input type="checkbox"/> 無 <input type="checkbox"/> 取付座のみ(Ⅰ) <input type="checkbox"/> 取付座のみ(Ⅱ)
フィードバックスイッチのタイプ	<input type="checkbox"/> 16C2005-ARKG(エフェクター) <input type="checkbox"/> FL7M-7J6HD(山武) <input type="checkbox"/> D2VW-5L2A-1M(オムロン) <input type="checkbox"/> FL2R-4J6SD(山武) <input type="checkbox"/> 16C2002-ARKG(エフェクター) <input type="checkbox"/> FL7M-7K6H(山武) <input type="checkbox"/> その他( )
スイッチ数量	<input type="checkbox"/> 開側1個 <input type="checkbox"/> 閉側1個 <input type="checkbox"/> 開閉2個
スピードコントローラ	<input type="checkbox"/> 有 <input type="checkbox"/> 無
エアコネクタ	<input type="checkbox"/> 有 <input type="checkbox"/> 無
その他仕様	<ul style="list-style-type: none"> <li>・操作空気圧 : 0.4~0.7MPa</li> <li>・作動方式 : 単作動(ノーマルクローズ)</li> <li>・最大使用圧力(液圧): 表記</li> <li>・耐熱温度(流体温度): ※EPDM, PTFE, 高性能フッ素ゴム 0~130℃ ※FKM, シリコンゴム 0~100℃(120℃ SIP時)</li> </ul>
<small>注) ※シートリング, シャフトパッキン, ボディパッキン材質 使用温度条件によっては耐久性に差が生じる場合があります。</small>	
<ul style="list-style-type: none"> <li>・仕上げ 内面: #320~400ハブ 外面: #180相当ヘアライン</li> </ul>	

※印は上部バルブ仕様を参照

17	オリング	※	1
16	ナベビス, SW	SUS304	3
15	近接スイッチベース	MCナイロ	1
14	シャフトカバー		1
13	サイレンサー		1
12	ロックハリサート	SUS304	1
11	クランプバンドAss'y	SCS13	1
10	クランプバンドAss'y	SCS13	1
9	シリンダーAss'y	SUS304	1
8	ガイドリング	PTFE	1
7	シャフトパッキン	※	1
6	ボディパッキン	※	1
5	WL型オートプラグロッド	※	1
4	シートリング	※	1
3	L型ストッパ	※	1
2	WL型オートボディエンド	※	1
1	L型ボディ	※	1

No.	品番	NAME OF PART 名称	MATERIAL 材質	QTY 数量	DESCRIPTION 記号
TITLE 名称 自動WL型サニタリーバルブ 単作動シリンダー ノーマルクローズ					
CODE 品番形式 WLC					
SCALE 尺度	Non		承認 T.T	検 Y.K	製 M.G
DATE 発行	2012/06/28		承認 T.T	検 Y.K	製 M.G
DWG No. 親図面番号					KT-12C002
トーステ株式会社					